

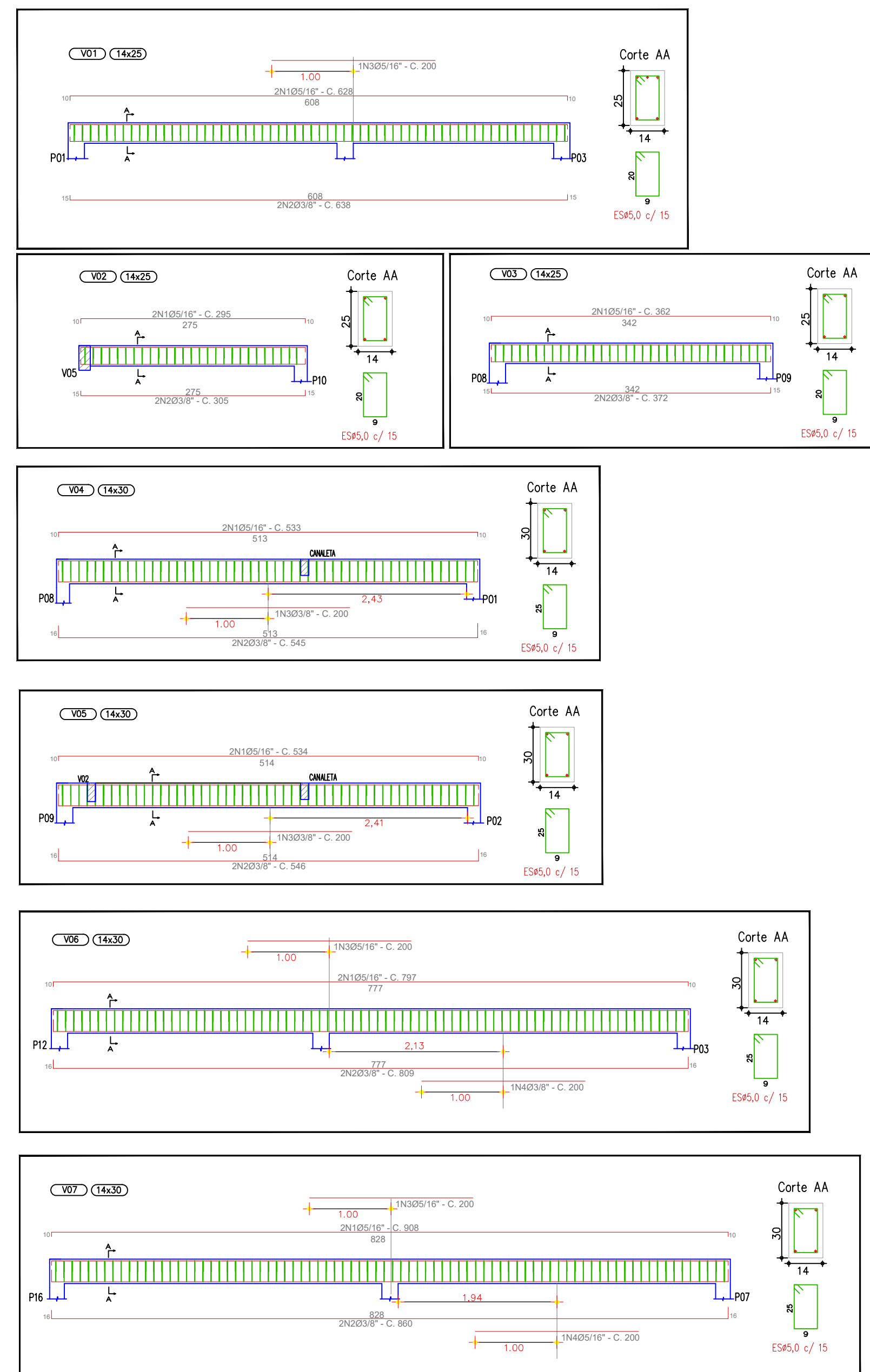

(8)

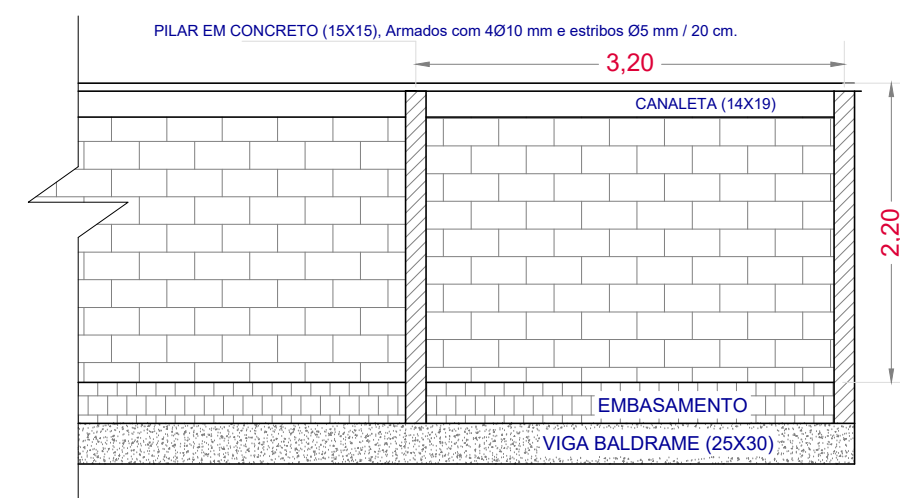

(c)



Elemento	Pos.	Diarr.	Q ₂	Q ₃	Reita (cm)	Comp (cm)	Total (m)	CA-50 (kg)	CA-60 (kg)
V01 (14225)	1	08.0	02	10	608	10	628	1256	960
	2	08.0	15	08	615	15	630	1260	975
	3	08.0	01	20	601	20	620	1280	970
	5	08.0	01	20	601	20	620	1280	970
Total: 15%								725	565
V02 (14225)	1	08.0	02	15	275	10	295	590	133
	2	08.0	02	15	275	10	305	610	136
	3	08.0	02	15	275	10	315	630	140
	5	08.0	02	15	275	10	325	650	145
Total: 15%								706	201
V03 (14225)	1	08.0	02	10	342	10	362	074	2,86
	2	08.0	02	10	342	10	372	074	2,86
	3	08.0	02	10	342	10	382	074	2,86
	5	08.0	02	10	342	10	392	074	2,86
Total: 15%								1180	2,12
V04 (14300)	1	08.0	02	10	513	10	533	1036	4,21
	2	08.0	02	10	513	10	543	1056	4,22
	3	08.0	01	20	503	20	520	1020	4,23
	5	08.0	01	20	503	20	535	1040	4,23
Total: 15%								2000	3,93
V05 (14330)	1	08.0	02	16	514	16	534	1038	4,22
	2	08.0	02	16	514	16	546	1052	4,24
	3	08.0	01	20	500	20	520	1020	4,23
	5	08.0	01	20	500	20	535	1040	4,23
Total: 15%								2000	3,93
V06 (14330)	1	08.0	02	16	777	16	797	1554	6,30
	2	08.0	02	16	777	16	809	1568	6,30
	3	08.0	01	20	767	20	787	1540	6,29
	5	08.0	01	20	767	20	800	1560	6,29
Total: 15%								2000	1,07
V07 (14330)	1	08.0	02	16	828	16	848	1586	6,30
	2	08.0	02	16	828	16	860	1720	6,31
	3	08.0	01	20	818	20	838	1600	6,30
	5	08.0	01	20	818	20	850	1620	6,30
Total: 15%								2170	7,25
CANALETAS	1	08.0	02	3175	1315	63,30	2000	2151	28,85

Resumo Aço Elemento de estrutura	Comp. total (m)	Peso+15% (kg)
CA-50 Ø30 E Ø100		128,55
CA-60 Ø50	206,17	31,75
Total		160,30 Kg

DEPARTAMENTO DE GESTÃO E PLANEJAMENTO URBANO

Obra:
CONSTRUÇÃO DE NOVO BARRAÇÃO DE ATIVIDADES E OUTRAS MELHORIAS NO
CCI (CENTRO DE CONVIVÊNCIA DO IDOSO) DONA BELOCA.
Rua dos Tavares,08 - Bairro Pratinha - São João da Boa Vista/ SP.

Assunto: PROJETO ESTRUTURAL E DETALHES CONSTRUTIVOS

Resp. Técnico:

Município de São João da Boa Vista
VANDERLEI BORGES DE CARVALH
PREFEITO MUNICIPAL

Engenharia Civil Municipal
DULCYNÉIA P. DE MEDEIROS LIMA
CREA/SP - 5062876313

Desenho: Dulcynéla P. de M. Lima

Data: Setembro / 2025

Prancha 7/9

QUADRO DE ÁREAS

Área Total do terreno : 5.000,00 m²
 Área Total Construída : 1.772,20 m²
 Área a Construir : 128,60 m²

Aprovações

OBSERVAÇÕES

Inscrição do imóvel - 06.006.0268.001
Zoneamento - Zona de Uso Misto
Taxa de Ocupação (T.O.) = 38,00%
Coeficiente de Aproveitamento (C.A.) = 0,
Taxa de Permeabilidade (T.P.) = 64,56%